

Klima-Quiz

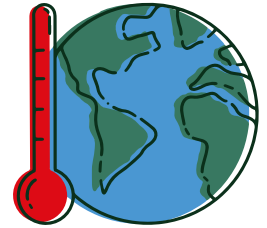

- 1** Wie viel CO₂ verursacht ein Kilo Rindfleisch im Durchschnitt?
 - a) 3 kg
 - b) 15 kg
 - c) 30 kg
- 2** Welches Frühstücksgetränk ist am klimafreundlichsten?
 - a) Kuhmilch
 - b) Hafermilch
 - c) Sojamilch aus Übersee
- 3** Welches Obst hat die beste Klimabilanz im Winter in Deutschland?
 - a) Äpfel aus regionaler Lagerung
 - b) Erdbeeren aus Spanien
 - c) Bananen
- 4** Wie viel Prozent des weltweiten CO₂-Ausstoßes stammt aus der Landwirtschaft?
 - a) Etwa 5 %
 - b) Etwa 15 %
 - c) Etwa 30 %
- 5** Wie viel CO₂ spart man im Jahr, wenn man sich vegetarisch ernährt?
 - a) Etwa 100 kg
 - b) Etwa 500 kg
 - c) Etwa 1000 kg
- 6** Was verursacht in Deutschland im Durchschnitt den größten CO₂-Ausstoß pro Kopf?
 - a) Ernährung
 - b) Heizen/Wohnen
 - c) Mobilität
- 7** Wie viel der weltweiten Lebensmittelproduktion wird nie gegessen?
 - a) 10 %
 - b) 25 %
 - c) 30-40 %
- 8** Wenn du regional und saisonal einkaufst, kannst du im Vergleich zum Durchschnitt wie viel CO₂ sparen?
 - a) 5 %
 - b) 10-15 %
 - c) 30 %
- 9** Wie viele Liter Wasser werden ungefähr für 1 kg Kaffee benötigt (von Anbau bis Tasse)?
 - a) 500 l
 - b) 1700 l
 - c) 3000 l
- 10** Wenn alle Menschen so leben würden wie in Deutschland, wie viele Erden bräuchten wir?
 - a) 1 Erde
 - b) 2 Erden
 - c) 3 Erden

Klima-Quiz

(Lösungen)

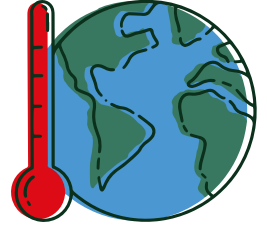

- 1** Wie viel CO₂ verursacht ein Kilo Rindfleisch im Durchschnitt?
a) 3 kg
b) 15 kg
c) 30 kg ✓
- 2** Welches Frühstücksgetränk ist am klimafreundlichsten?
a) Kuhmilch
b) Hafermilch ✓
c) Sojamilch aus Übersee
- 3** Welches Obst hat die beste Klimabilanz im Winter in Deutschland?
a) Äpfel aus regionaler Lagerung ✓
b) Erdbeeren aus Spanien
c) Bananen
- 4** Wie viel Prozent des weltweiten CO₂-Ausstoßes stammt aus der Landwirtschaft?
a) Etwa 5 %
b) Etwa 15 % ✓
c) Etwa 30 %
- 5** Wie viel CO₂ spart man im Jahr, wenn man sich vegetarisch ernährt?
a) Etwa 100 kg
b) Etwa 500 kg
c) Etwa 1000 kg ✓
- 6** Was verursacht in Deutschland im Durchschnitt den größten CO₂-Ausstoß pro Kopf?
a) Ernährung
b) Heizen/Wohnen ✓
c) Mobilität
- 7** Wie viel der weltweiten Lebensmittelproduktion wird nie gegessen?
a) 10 %
b) 25 %
c) 30-40 % ✓
- 8** Wenn du regional und saisonal einkaufst, kannst du im Vergleich zum Durchschnitt wie viel CO₂ sparen?
a) 5 %
b) 10-15 % ✓
c) 30 %
- 9** Wie viele Liter Wasser werden ungefähr für 1 kg Kaffee benötigt (von Anbau bis Tasse)?
a) 500 l
b) 1700 l
c) 3000 l ✓
- 10** Wenn alle Menschen so leben würden wie in Deutschland, wie viele Erden bräuchten wir?
a) 1 Erde
b) 2 Erden
c) 3 Erden ✓